



การไฟฟ้าส่วนภูมิภาค
PROVINCIAL ELECTRICITY AUTHORITY

วิทยุขอดับไฟ

เลขที่ ก.๓.ทภ.- ๑๔๙ / ๒๕๖๒

วันที่ ๒๑ กุมภาพันธ์ ๒๕๖๒

ชื่อผู้รับ นายธานิน พ่วงบุญมาก

ตำแหน่ง อ.ก.ปบ.(ก.๓)

ชื่อผู้ส่ง นายณณมิตร ศิริพรรค

ตำแหน่ง ผจก.กฟส.ทองผาภูมิ

ด้วยการไฟฟ้าส่วนภูมิภาคสาขาอำเภอทองผาภูมิ จะขอดับไฟเพื่อปฏิบัติงานในระบบจำหน่ายแรงสูง/สถานีไฟฟ้า ตามแผนผังสังเขปแนบ จำนวน ๒ แผ่น ดังนี้

ที่	ฟีดเดอร์	วัน/เดือน/ปี	ตั้งแต่เวลา	ถึงเวลา	ลักษณะงานที่ปฏิบัติ /บริเวณที่ปฏิบัติงาน	จาก	ถึง	ผู้ควบคุมงาน
๑	F๒	๒๖ ก.พ.๖๒	๐๙.๐๐ น.	๑๒.๐๐ น.	ตัดต้นไม้ค่อมระบบจำหน่าย /บริเวณตรงข้ามอนามัยปริงกาสี	ริโคลสเซอร์ VLA๒R-๐๑ หน้าบัมเซลล์	ริโคลสเซอร์ VLA๒R- หน้ากรีนเวลล์	นายดนัย คงศักดิ์ โทร. ๐๘๙-๒๐๓๘๗๓๔

พื้นที่ที่มีผู้ใช้ไฟได้รับผลกระทบ(ไฟดับ) หมู่ ๑-๒ ต.ท่าขนุน และ หมู่ ๕ ต.หินลาด อ.ทองผาภูมิ จ.กาญจนบุรี
ผู้ประสานงานการดับไฟ ชื่อ นายสมชาย รื่นประเสริฐ ตำแหน่ง ผจก.กฟส.ทภ โทร. ๐๘๙-๕๔๗๖๗๙๕

ลงชื่อ

(...นายณณมิตร ศิริพรรค...)

ตำแหน่ง ผจก.กฟส.ทองผาภูมิ

สำหรับแผนควบคุมการจ่ายไฟ (ผคฟ.) กฟภ.๓

เรียน อ.ก.ปบ.(ก.๓)

ผคฟ. พิจารณาแล้วเห็นควร

- อนุมัติให้ดับไฟตามคำขอชื่อ.....ฟีดเดอร์.....จาก.....ถึง.....
ในวันที่.....ตั้งแต่เวลา.....น. ถึง.....น. ตามใบสั่งทำสวิตซ์ซึ่งเลขที่.....
- อนุมัติให้ดับไฟตามคำขอชื่อ.....ฟีดเดอร์.....จาก.....ถึง.....
ในวันที่.....ตั้งแต่เวลา.....น. ถึง.....น. ตามใบสั่งทำสวิตซ์ซึ่งเลขที่.....
- อนุมัติให้ดับไฟตามคำขอชื่อ.....ฟีดเดอร์.....จาก.....ถึง.....
ในวันที่.....ตั้งแต่เวลา.....น. ถึง.....น. ตามใบสั่งทำสวิตซ์ซึ่งเลขที่.....
- อนุมัติให้ดับไฟตามคำขอชื่อ.....ฟีดเดอร์.....จาก.....ถึง.....
ในวันที่.....ตั้งแต่เวลา.....น. ถึง.....น. ตามใบสั่งทำสวิตซ์ซึ่งเลขที่.....
- อนุมัติให้ดับไฟตามคำขอชื่อ.....ฟีดเดอร์.....จาก.....ถึง.....
ในวันที่.....ตั้งแต่เวลา.....น. ถึง.....น. ตามใบสั่งทำสวิตซ์ซึ่งเลขที่.....
- พนักงานศูนย์ฯ นาย.....ประสานงานการขอดับไฟกับ.....

(.....)

สำหรับผู้อนุมัติ

ที่ ก.๓ กปบ.(คฟ.)

เรียน ผจก.....

อก.วว.(ก.๓)

อนุมัติ และแจ้ง จป. เพื่อตรวจสอบความปลอดภัย,
พร้อมทั้งลงข้อมูลแจ้งแผนดับไฟลงใน www.pea.co.th

ผคฟ.๐๑-(rev.๐๒/๒๕๖๐)

ขั้นตอนการสวิตซ์ซึ่ง.....แผ่น

แผนผังแนบ.....แผ่น

ผจก.....(สถานี.....)

เพื่อทราบ และจัดพนักงานเข้าปฏิบัติงานร่วมกับศูนย์
นครปฐม ตั้งแต่เวลา.....น.เป็นต้นไป จนกว่างานจะแล้วเสร็จ

จุดสิ้นสุด บริเวณ รีโคลเซอร์ VLA2R-
หน้าโรงแรมกรีนเวสต์

อนามัยปรังกาสิ

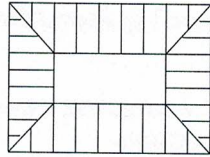

รีโคลเซอร์ VLA2R-
หน้าโรงแรมกรีนเวสต์

G 2 จุด Short ground

จุดปฏิบัติงาน บริเวณตรงข้ามอนามัยปรังกาสิ

- ตัดต้นไม้ค่อมสายแรงสูง หมายเหตุ ตามที่ ผชฟ.ร้องเรียน
ขอให้ตัดต้นไม้ที่ตายแล้ว ที่ทางเข้าบ้าน
เพราะกลัวว่าต้นไม้จะหักลงมาทับเด็กเวลาเดินเข้าออก
จะเป็นอันตรายกับเด็กนักเรียน

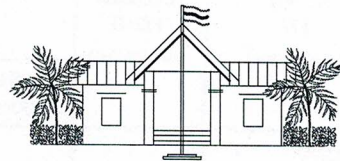

โรงเรียนบ้านปรังกาสิ

G 1 จุด Short ground

รีโคลเซอร์ VLA2R-01
หน้าบ้มเซลล์

FEEDER 2

จุดดับไฟ รีโคลเซอร์ VLA2R-01 หน้าบ้มเซลล์

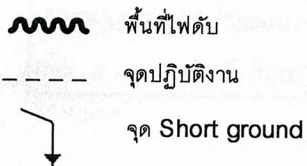

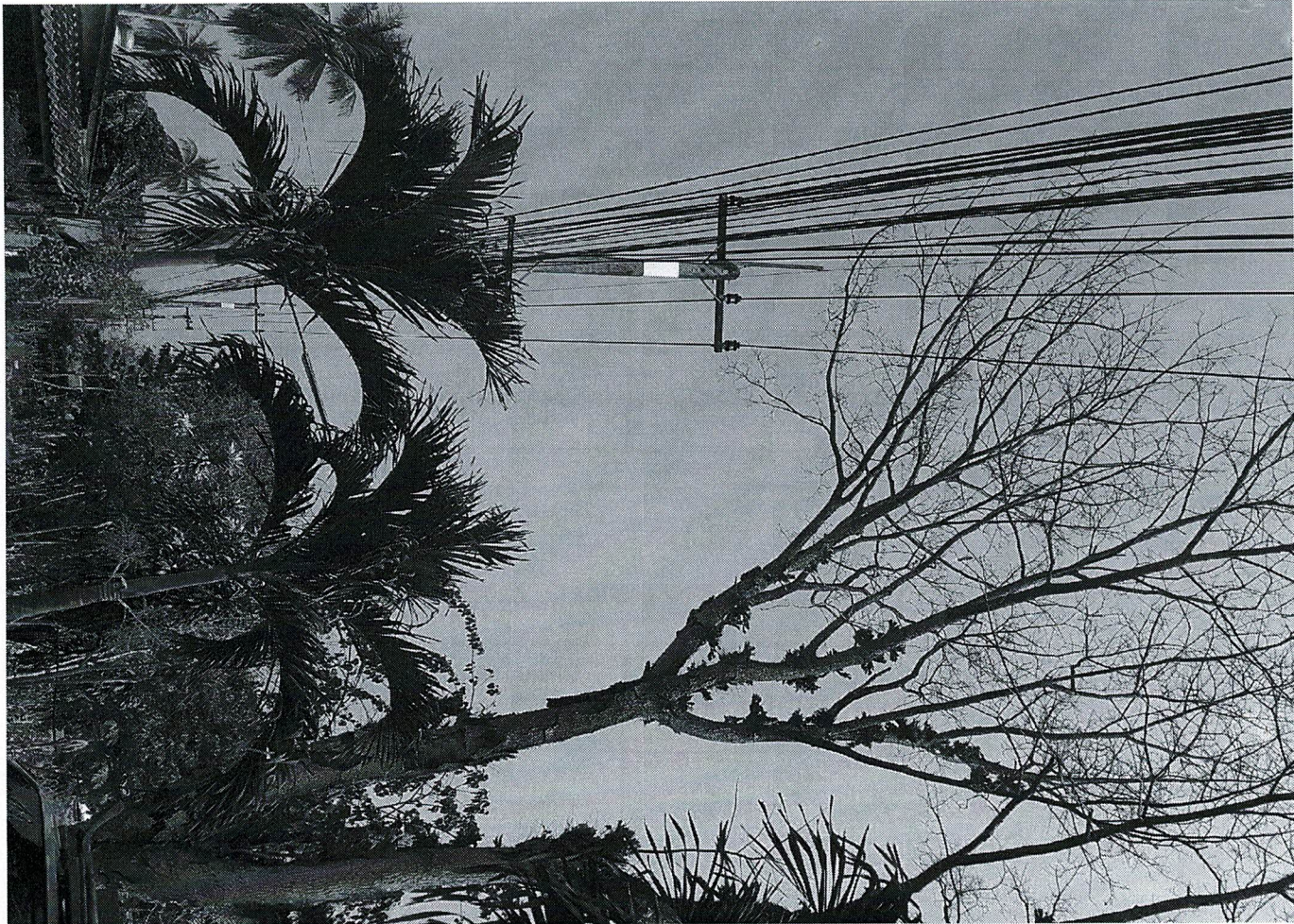



การไฟฟ้าส่วนภูมิภาค
PROVINCIAL ELECTRICITY AUTHORITY

ที่ มท ๕๓๐๙.๓๒/ทภ.- ๕๑

การไฟฟ้าส่วนภูมิภาคสาขาอำเภอทองผาภูมิ
๑๖๐/๖ หมู่ที่ ๑ ตำบลท่าขนุน อำเภอทองผาภูมิ
จังหวัดกาญจนบุรี ๗๑๑๘๐

๒๑ กุมภาพันธ์ ๒๕๖๒

เรื่อง ของดจ่ายกระแสไฟฟ้าเป็นการชั่วคราว
เรียน คุณลูกค้า

ด้วยในวันอังคารที่ ๒๑ กุมภาพันธ์ พ.ศ.๒๕๖๒ การไฟฟ้าส่วนภูมิภาคสาขาอำเภอทองผาภูมิ ขอตัดกระแสไฟฟ้า เพื่อทำการตัดต้นไม้ในระบบจำหน่าย ซึ่งในการปฏิบัติงานครั้งนี้ทำให้ตั้งแต่บริเวณหลังบึงเซลล์ ม.๑-๕ ต.ท่าขนุน ถึง หน้าโรงแรมกรีนเวิลด์ ม.๕ ต.หินหาด อ.ทองผาภูมิ จ.กาญจนบุรี จะไม่มีกระแสไฟฟ้าใช้ตามรายละเอียดดังนี้

- วันอังคารที่ ๒๑ กุมภาพันธ์ พ.ศ.๒๕๖๒ เวลา ๐๙.๐๐ น. ถึง ๑๒.๐๐ น. พื้นที่ไต่ดับ ตั้งแต่ บริเวณหลังบึงเซลล์ ม.๑-๕ ต.ท่าขนุน ถึง หน้าโรงแรมกรีนเวิลด์ ม.๕ ต.หินหาด อ.ทองผาภูมิ จ.กาญจนบุรี

อนึ่งหากการปฏิบัติงานแล้วเสร็จก่อนกำหนด การไฟฟ้าส่วนภูมิภาคสาขาอำเภอทองผาภูมิ จะทำการจ่ายกระแสไฟฟ้าทันที และหากท่านมีการปฏิบัติงานด้านระบบไฟฟ้าในส่วนรับผิดชอบของท่านโปรดแจ้งการไฟฟ้าส่วนภูมิภาคสาขาอำเภอทองผาภูมิ ให้ทราบด้วย เพื่อความปลอดภัยในชีวิตและทรัพย์สินของท่านในการจ่ายไฟ

จึงเรียนมาเพื่อโปรดทราบและขอความอนุเคราะห์ประชาสัมพันธ์ให้ต่อไปด้วย

ขอแสดงความนับถือ

(นายณณมิตร ศิริพรรค)

ผู้จัดการการไฟฟ้าส่วนภูมิภาคสาขาอำเภอทองผาภูมิ